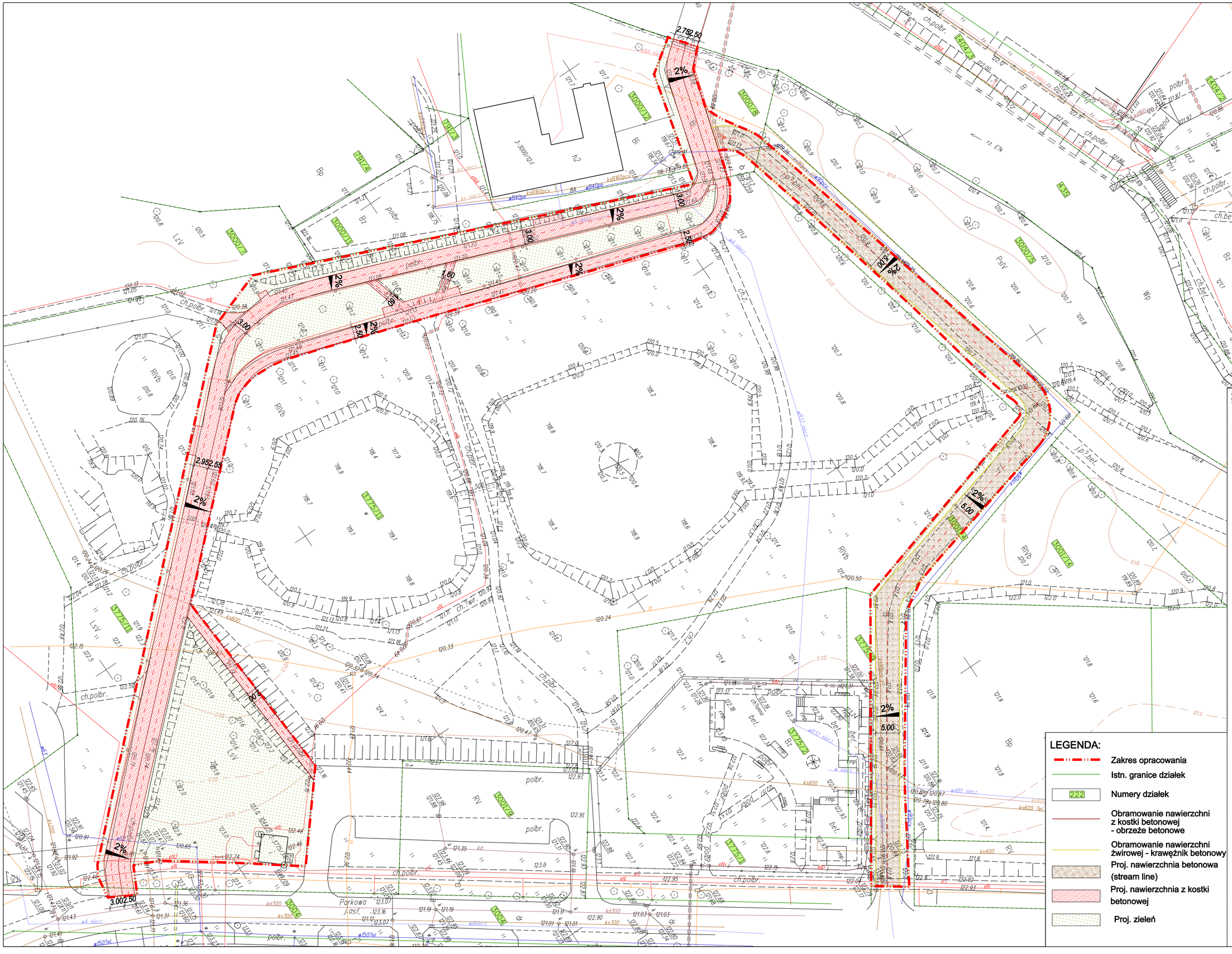

UWAGA: WSZYSTKIE WYMIARY SPRAWDZIĆ W NATURZE, LOKALIZACJĘ NOWO PROJEKTOWANYCH ELEMENTÓW DOSTOSOWAĆ DO ISTNIEJĄCEGO ZAGOSPODAROWANIA TERENU. W RAZIE ROZBIEŻNOŚCI I WĄTPLIWOŚCI KONTAKTOWAĆ SIĘ Z AUTOREM. ROBOTY WYKONAĆ ZGODNIE Z ZALECENIAMI PRODUCENTÓW MATERIAŁÓW ORAZ ZGODNIE ZE SZTUKĄ BUDOWLANĄ.

INWESTOR:

**Gmina Miasto Ełk**
ul. Marsz. J. Piłsudskiego 4
19-300 Ełk

JEDNOSTKA PROJEKTOWA:


palmett
**Palmett - Markowe Ogrody s.c.**
Pracownia Architektury Krajobrazu
ul. Wybieg 4
00-788 Warszawa


ZADANIE INWESTYCYJNE:

**REWITALIZACJA ZDEGRADOWANYCH TERENÓW KOMUNALNYCH DLA ROZWOJU FUNKCJI REKREACYJNO-TURYSTYCZNYCH W MIEŚCIE - ETAP V**

działki ew. nr: 433, 434 obręb 0001 Ełk 1, 3000/5, 3000/8, 3001/14, 3001/16, 3001/4, 3775/9, 3775/11, 3775/2 obręb 0003 Ełk 3

OPRACOWANIE

SPECJALNOŚĆ:

PROJEKTANT DROGOWY

Projektant: mgr inż. Krzysztof Nadany
nr upr. MAZ/0350/POOD/07

Podpis:

OPRACOWAŁ

inż. Tomasz Halecki

Podpis:

## LEGENDA:

- Zakres opracowania
- Istn. granice działek
- 222 Numery działek
- Obramowanie nawierzchni z kostki betonowej - obrzeże betonowe
- Obramowanie nawierzchni żwirowej - krawężnik betonowy
- Proj. nawierzchnia betonowa (stream line)
- Proj. nawierzchnia z kostki betonowej
- Proj. zieleń

## PLAN SYTUACYJNY

| | |
|---|---|
| FAZA: | PROJEKT WYKONAWCZY |
| BRANŻA: | DROGI |
| DATA: | WRZESIEŃ 2014 |
| SKALA: | 1:500 |
| NR RYS.: | ELK_V_PW_D_302 |
| REWIZJA: | 00 |