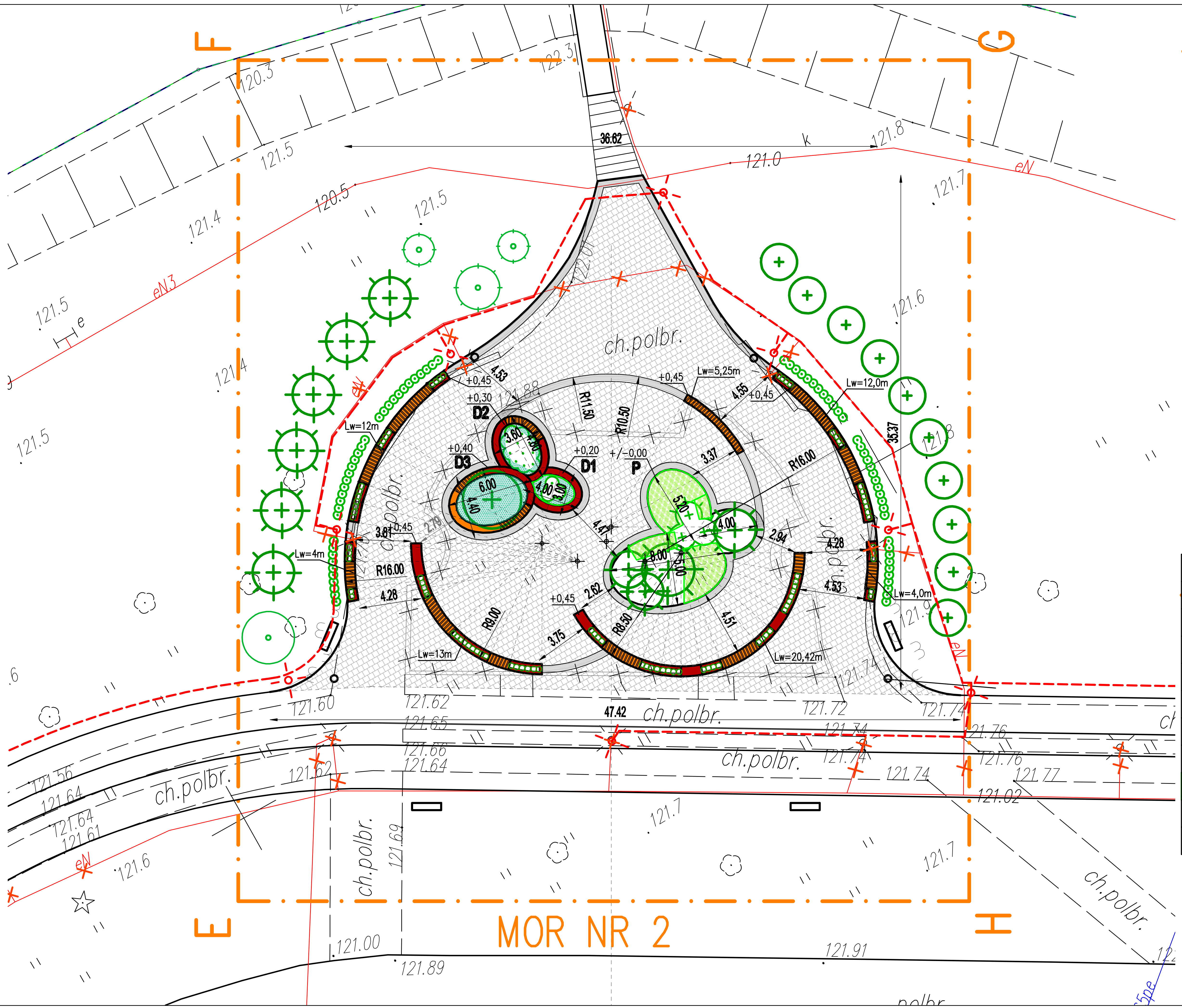


## Legenda:

- granica terenu objętego opracowaniem
- istniejące murki przeznaczone do rozbiórki

istniejące rośliny przeznaczone do wycinki – wg projektu wycinki

- istniejące słupy oświetleniowe – do demontażu, projektuje się nowe słupy oświetleniowe – wg projektu instalacji elektrycznych

istniejąca nawierzchnia skweru – do rozbiórki

- projektowana nawierzchnia z kostki granitowej (szarej) i bazaltowej (czarnej), wym.: 6x6x6cm
- projektowana nawierzchnia z kostki brukowej o nawierzchni satynowej w układzie 7 prostokątów, kolor szary
- projektowana nawierzchnia ścieżki rowerowej – asfaltowa w kolorze czerwonym
- projektowany murek betonowy w okładzinie z płyt granitowych w kolorze czerwonym
- projektowana donica bez dna w murku betonowym w okładzinie z płyt granitowych w kolorze czerwonym
- projektowana ławka z drewna egzotycznego Bangkirai lub Badi/Bilinga
- projektowane donice bez dna na rzutach elips obudowane murkiem
- projektowane pole na projektowane nasadzenia w poziomie posadzki, ograniczone krawężnikiem granitowym na rzutach elips
- projektowane kosze na śmieci o pojemności 65l, w kolorze grafitowym
- projektowane stojaki na rowery, w kolorze grafitowym
- projektowane słupy oświetleniowe – wg odrębnego opracowania
- projektowana instalacja elektroenergetyczna – wg odrębnego opracowania

## TABELA DO PROJEKTU ZIELENI

LEGENDA:

| | |
|---|---|
| | granica opracowania ABCDEFGHIJKLM |
| | drzewo liściaste istniejące |
| | drzewo iglaste istniejące |
| | drzewo liściaste pienne projektowane |
| | drzewo iglaste projektowane |
| | krzew krzewy liściaste naturalne projektowane |
| | żywopłot liściasty formowany / naturalny istniejący do adaptacji |
| | krzewy okrywowe projektowane |
| 2/2 | liczba porządkowa wg wykazu roślin / liczba sztuk |
| | brak drzew w terenie |

| BILANS MOR-u NR 2 | m2 | % |
|---|---|---|
| POWIERZCHNIA PLACU-NAW. Z KOSTKI BETONOWEJ | 606,28m$^2$ | |
| POWIERZCHNIA PLACU-NAW.Z KOSTKI GRANIT. I BAZALTOWEJ | 62,60m$^2$ | |
| POWIERZCHNIA ZABUDOWY MURKÓW, ŁAWEK | 65,81m$^2$ | |
| POWIERZCHNIA BIOLOGICZNIE CZYNNA | 80,29m$^2$ | |
| POWIERZCHNIA CAŁKOWITA | 814,98m$^2$ | |

**Biuro Projektowe: "PRO-GAL" USŁUGI PROJEKTOWE**
**mgr inż. Przemysław Galiński**
ul. Żeromskiego 13/23; 19-500 Gołdap

| | | | | |
|---|---|---|---|---|
| Nazwa i adres inwestycji: | Przebudowa istniejącej ścieżki pieszo-rowerowej nad rzeką Ełk wraz ze ścieżką pieszo-rowerową w obrębie plaży miejskiej w Ełku<br>dz.nr 542;541/5;541/2;498/1 obręb Ełk-1<br>dz.nr 3004;3007/30; 3775/7;3775/10;3053/3; 3055/4; 3068 obręb Ełk-3 ,<br>Kategoria obiektu V | | | |
| Inwestor: | Urząd Miasta Ełk<br>ul. Marsz. J. Piłsudskiego 4, 19-300 Ełk | | | |
| Nazwa rysunku: | PROJEKT ZAGOSPODAROWANIA TERENU - MOR NR 2 | | | |
| Data opracowania: 30.09.2016r. | Faza: P.B. | | Skala 1:250 | Nr rys.: Z-2 |
| Branża: | Imię i Nazwisko: | | Nr upr.: | Podpis |
| Architektura: Autor: | mgr inż. arch. Kamila Kulik-Rubin | | 17/PDOKK/2012 | |
| Sprawdzający: | mgr inż. arch. Tomasz Rubin | | BL-POKK 12/03 | |