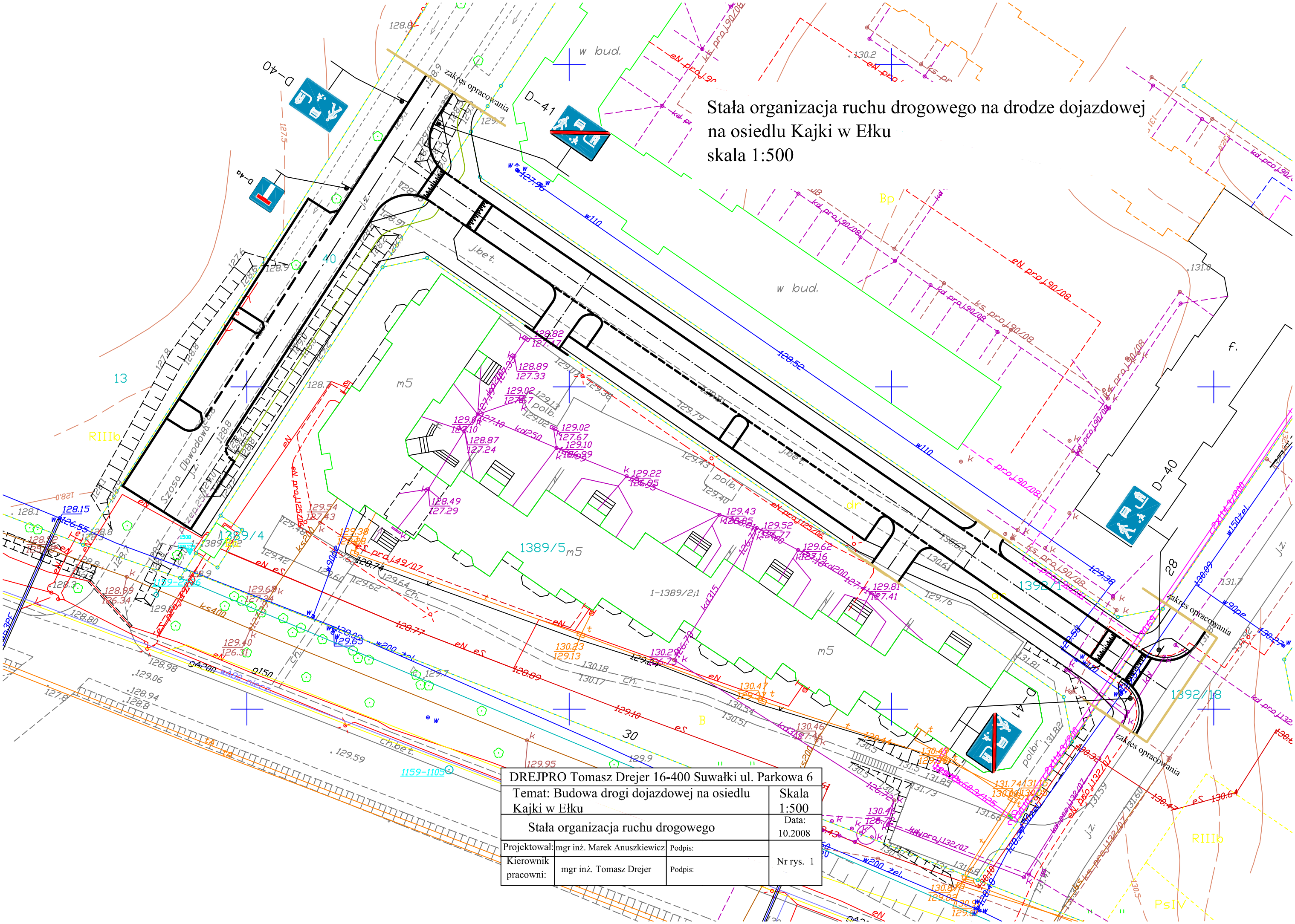

Stała organizacja ruchu drogowego na drodze dojazdowej
na osiedlu Kajki w Ełku
skala 1:500

DREJPRO Tomasz Drejer 16-400 Suwałki ul. Parkowa 6			
Temat: Budowa drogi dojazdowej na osiedlu Kajki w Ełku			Skala 1:500
Stała organizacja ruchu drogowego			Data: 10.2008
Projektował:	mgr inż. Marek Anuszkiewicz	Podpis:	Nr rys. 1
Kierownik pracowni:	mgr inż. Tomasz Drejer	Podpis:	