ZAŁĄCZNIK NR 1.2
DO UCHWAŁY NR .....
RADY MIASTA EŁKU
Z DNIA .....

MIEJSCOWY PLAN ZAGOSPODAROWANIA PRZESTRZENNEGO, ZWANY "JEZIORO EŁCKIE"

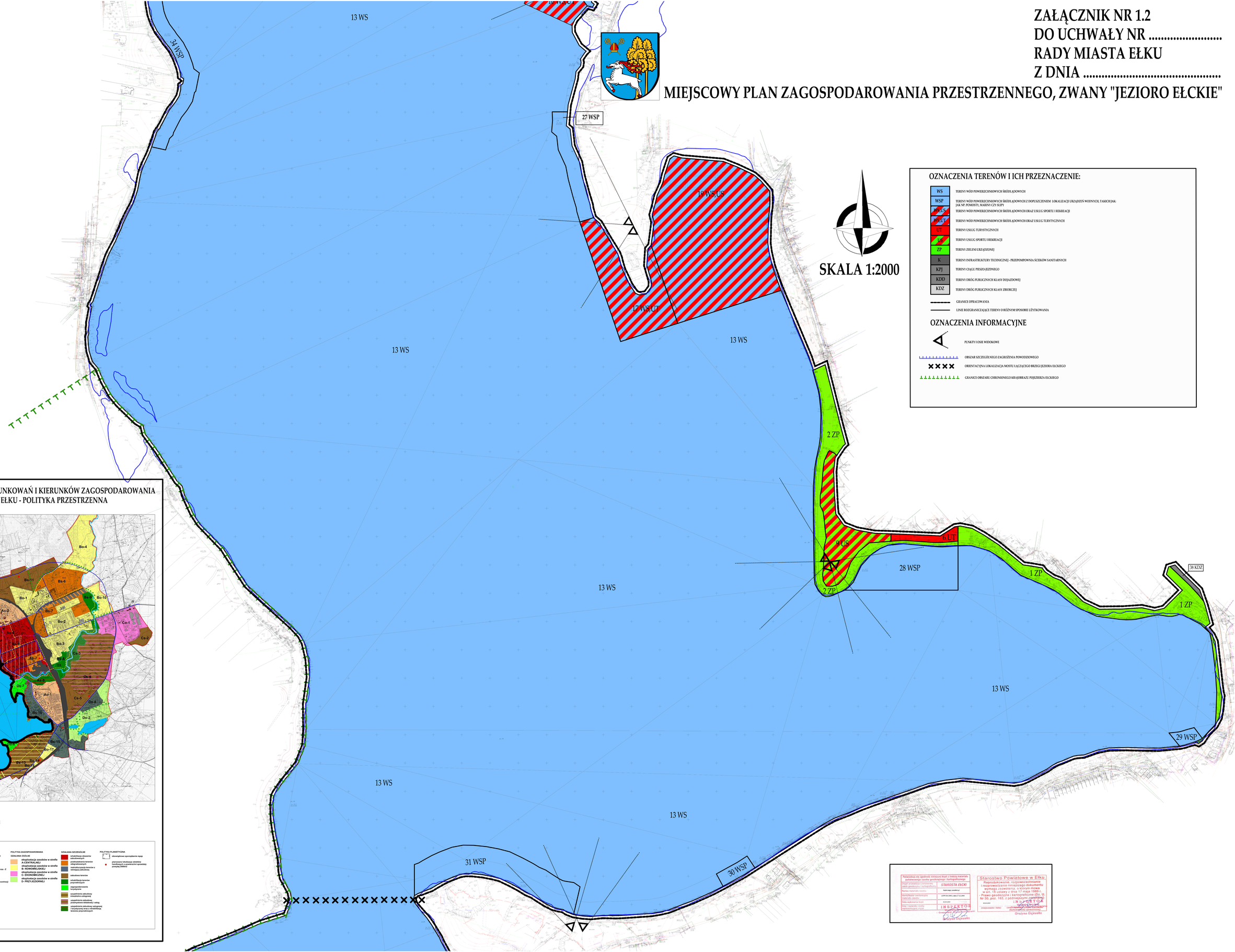

OZNACZENIA TERENÓW I ICH PRZEZNACZENIE:

WS	TERENY WÓD POWIERZCHNOWYCH ŚRÓDLĄDOWYCH
WSP	TERENY WÓD POWIERZCHNOWYCH ŚRÓDLĄDOWYCH Z DOPUSZCZENIEM LOKALIZACJI URZĄDZEŃ WODNYCH, TAKICH JAK: JAK NP. POMOSTY, MARINY CZY SLIPY
WS,US	TERENY WÓD POWIERZCHNOWYCH ŚRÓDLĄDOWYCH ORAZ USŁUG SPORTU I REKREACJI
WS,UT	TERENY WÓD POWIERZCHNOWYCH ŚRÓDLĄDOWYCH ORAZ USŁUG TURYSTYCZNYCH
UT	TERENY USŁUG TURYSTYCZNYCH
US	TERENY USŁUG SPORTU I REKREACJI
ZP	TERENY ZIELENI URZĄDZONEJ
K	TERENY INFRASTRUKTURY TECHNICZNEJ - PRZEPOMPOWNIA ŚCIEKÓW SANITARNYCH
KPJ	TERENY CIĄGU PIESZO-JEZDNIEGO
KDD	TERENY DRÓG PUBLICZNYCH KLASY DOJAZDOWEJ
KDZ	TERENY DRÓG PUBLICZNYCH KLASY ZBIORCZEJ

GRANICE OPRACOWANIA

LINIE ROZGRANICZAJĄCE TERENY O RÓŻNYM SPOSOBIE UŻYTKOWANIA

OZNACZENIA INFORMACYJNE

PUNKTY I OSIE WIDOKOWE

OBSZAR SZCZEGÓLNEGO ZAGROŻENIA POWODZIOWEGO

ORIENTACYJNA LOKALIZACJA MOSTU ŁĄCZĄCEGO BRZEGI JEZIORA EŁCKIEGO

GRANICE OBSZARU CHRONIONEGO KRAJOBRAZU POJEZIERZA EŁCKIEGO

WYRYS ZE STUDIUM UWARUNKOWAŃ I KIERUNKÓW ZAGOSPODAROWANIA PRZESTRZENNEGO MIASTA EŁKU - POLITYKA PRZESTRZENNA

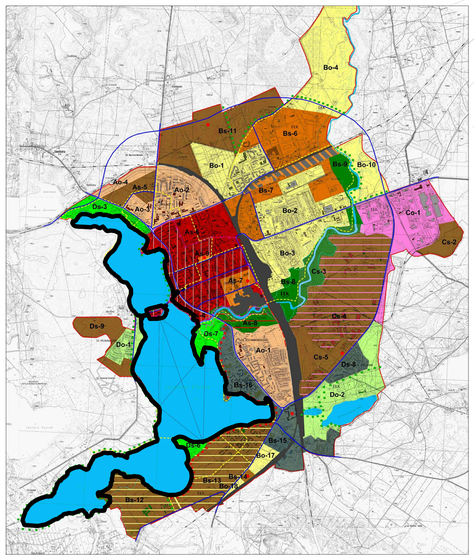

OBSZAR OBJĘTY OPRACOWANIEM

LEGENDA:

granica administracyjna miasta
wody powierzchniowe
granice obszarów narażonych na niebezpieczeństwo powodzi
granice obszarów narażonych na niebezpieczeństwo osuwisk
zespoły zabytkowe
tereny zamknięte i ustalona polityka obronna
POLITYKA OGÓLNOPAŃSTWOWA
teren objęty opieką konserwatorską
ochrona krajobrazu kulturowego
ochrona krajobrazu przyrodniczego
POLITYKA TRANSPORTOWA
główne układ komunikacji drogowej
ciąg pieszo-rowerowy
projektowana droga dojazdowa - J
PRZESTRZENIE PUBLICZNE
śródmieście - ośrodek koncentracji funkcji usług kreatywnych i infrastruktury społecznej
elementy identyfikacji przestrzennej
POLITYKA ZAGOSPODAROWANIA
DZIAŁANIA OGÓLNE
eksploatacja zasobów w strefie A-CENTRALNEJ
eksploatacja zasobów w strefie B- NOWOMIEJSKIEJ
eksploatacja zasobów w strefie C- EKONOMICZNEJ
eksploatacja zasobów w strefie D- PRZYJEZIORNEJ
DZIAŁANIA SZCZEGÓLNE
rekreacja obszarów wodnych
przekształcenia terenów zdegradowanych
zachowanie terenów z istniejącą zabudową
zabudowa terenów
rekultywacja terenów przyrodniczych
zagospodarowanie turystyczne
uzupełnienia zabudowy mieszkaniowo-usługowej
uzupełnienia zabudowy mieszkaniowo-usługowej z ustalą
przekształcenia zabudowy turystycznej wraz z rekultywacją terenów przyrodniczych
POLITYKA PLANISTYCZNA
obszar/planowe sporządzenie mpzp
planowana lokalizacja obiektów handlowych o powierzchni sprzedaży powyżej 2000m2

Poświadcza się zgodność treści i treścią materiału gabarytowego zasobu geodezyjnego i kartograficznego

Organ prowadzący zasób/jednostka zasób geodezyjny i kartograficzny	STAROSTA EŁCKI
Nazwa materiału zasobu	mapa bez osnowy
Identyfikator ewidencyjny materiału zasobu	2139-GZ.2002 z dnia 27.12.2002
Data wykonania kopii	02.05.2003
Data i sposób zasób bezpieczeństwa organ	02.05.2003 (miejscowość i data)

INSPEKTOR
Grażyna Olejewska

Starostwo Powiatowe w Ełku
Reprodukowanie, rozpowszechnianie i rozpowszechnianie niniejszego dokumentu lub jego części jest zabronione w oparciu o art. 15 ustawy z dnia 17 maja 1989 r. - Prawo geodezyjne i kartograficzne (Dz. U. Nr 30, poz. 163, z późniejszymi zmianami)
INSPEKTOR
Grażyna Olejewska