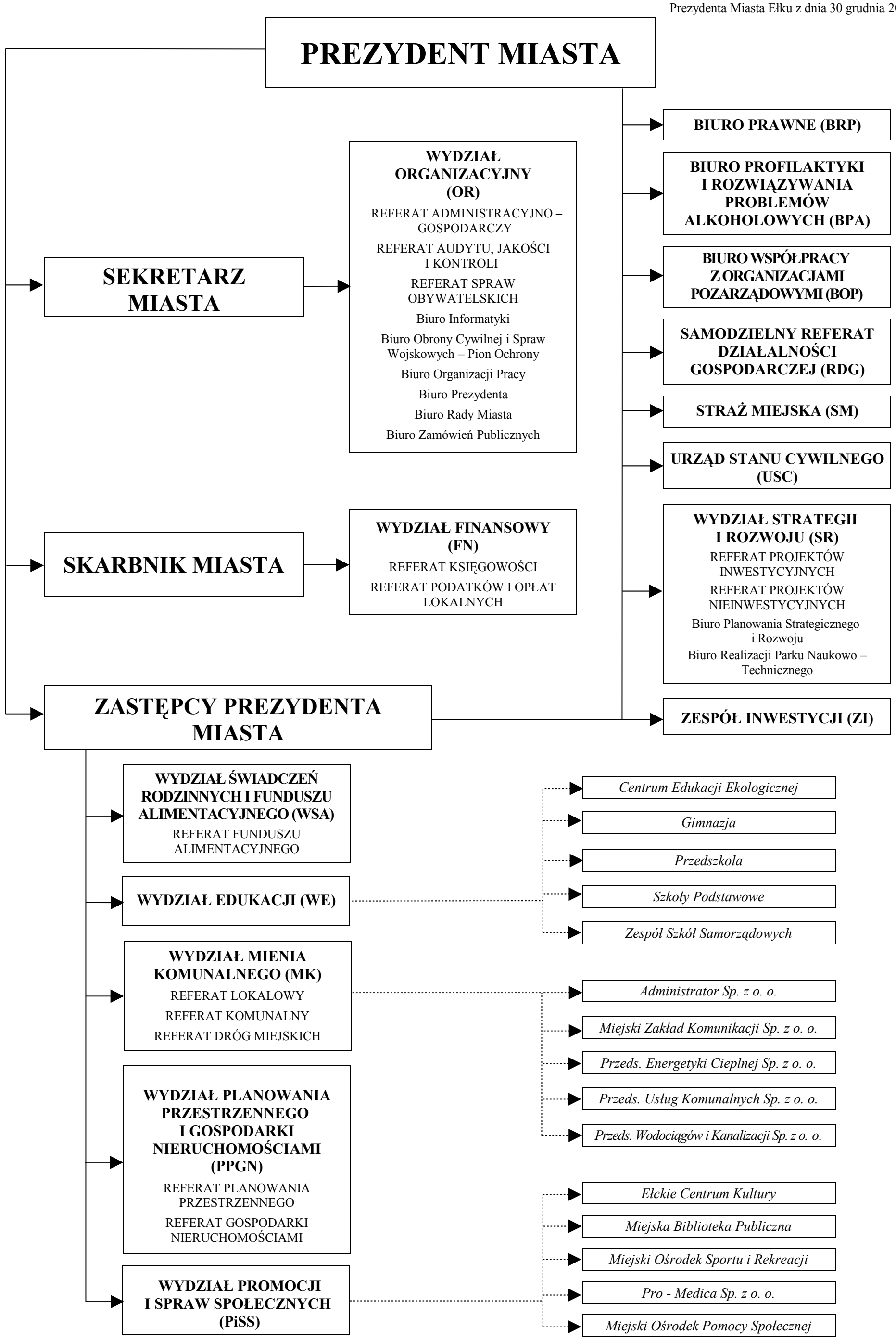Załącznik do Zarządzenia Nr 1064/09
Prezydenta Miasta Ełku z dnia 30 grudnia 2009 r.