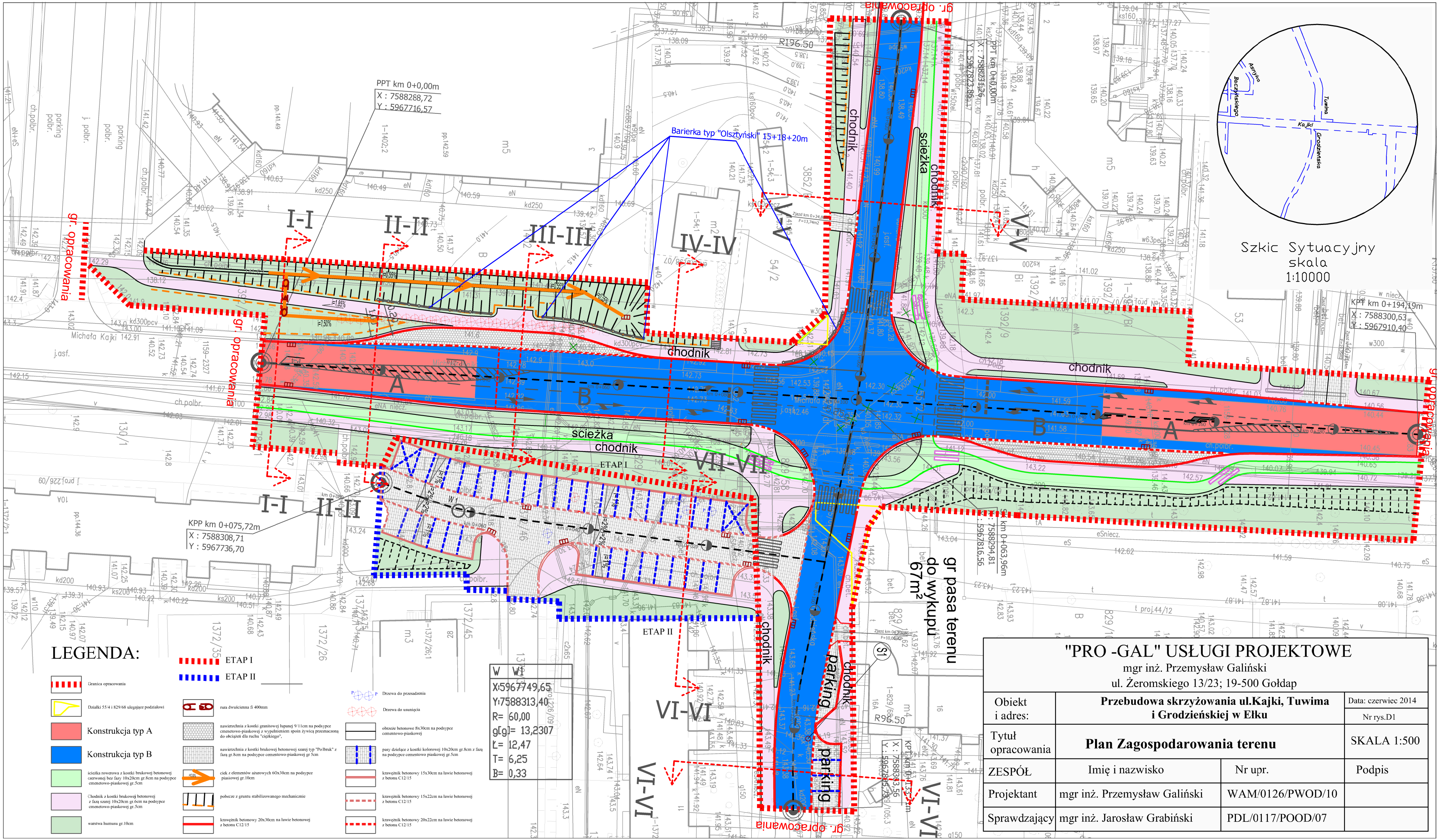

"PRO -GAL" USŁUGI PROJEKTOWE

mgr inż. Przemysław Galiński
ul. Żeromskiego 13/23; 19-500 Gołdap

Obiekt i adres:	**Przebudowa skrzyżowania ul.Kajki, Tuwima i Grodzieńskiej w Ełku**		Data: czerwiec 2014 Nr rys.D1
Tytuł opracowania	**Plan Zagospodarowania terenu**		SKALA 1:500
ZESPÓŁ	Imię i nazwisko	Nr upr.	Podpis
Projektant	mgr inż. Przemysław Galiński	WAM/0126/PWOD/10	
Sprawdzający	mgr inż. Jarosław Grabiński	PDL/0117/POOD/07	