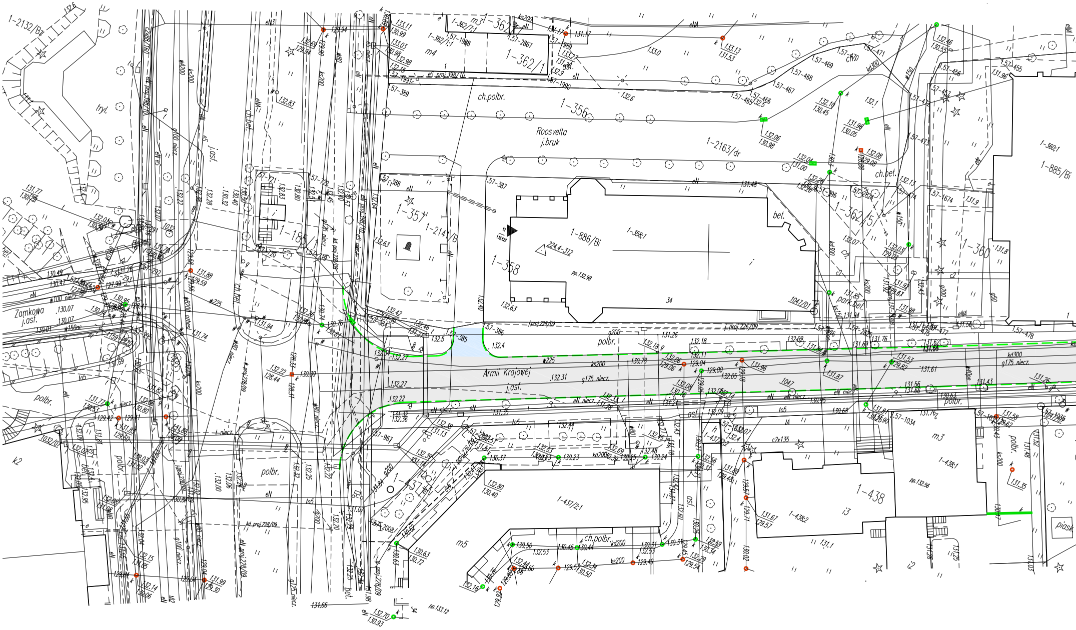

Armii Krajowej
j.asf.
Roosvelta
j.bruk
Zamkowa
j.asf.
ch.polbr.
ch.bet.
bet.
park.bet.
polbr.
tryl.
j.asf.
1-2132/Bz
1-356
1-358
1-886/Bi
1-358:1
1-2163/dr
1-357
1-2141/B
1-185
1-362/1
1-362/5
1-360
1-360:1
1-885/Bi
1-437
1-437/2:1
1-438
1-438:1
1-438:2
m3
m4
m5
i2
i3
k2
34
224.4-312
pp.132.98
pp.132.56
pp.133.12
131.66
130.93
132.70
eN
eNA
ks200
kd300
kd200
g200
g175 niecz.
w225
c2x135
to5
j.proj.226/09
kd proj.228/09
piask

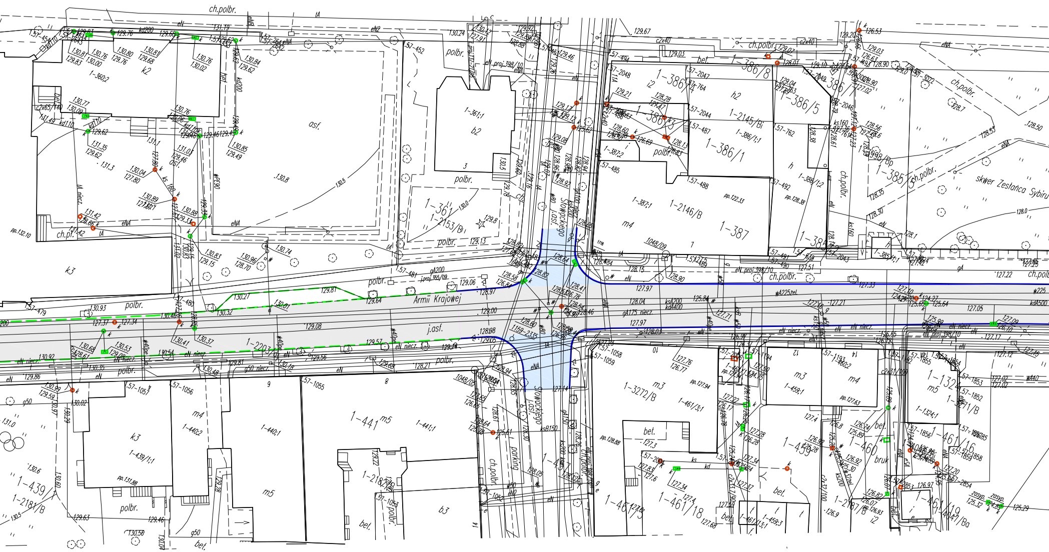
Armii Krajowej
Słowackiego
skwer Zesłańca Sybiru
j.asf.
asf.
ch.polbr.
polbr.
parking
bruk
bet.
1-2203/1
1-361/1
1-2153/B
1-386/8
1-386/7
1-386/5
1-386/4
1-386/3
1-386/1
1-2146/B
1-2145/B
1-387
1-385/5
1-1324
1-461/16
1-461/19
1-461/18
1-461/3
1-460
1-459
1-3272/B
1-441
1-2181/B
1-439
1-360:2
1-440:2
1-440:1
1-439/1:1
1-218
1159-2335
1048/09
1048/05
eN proj.398/10
ksB150
gA175 niecz.
kdA400
ksA200
wA225zel.
kdA500

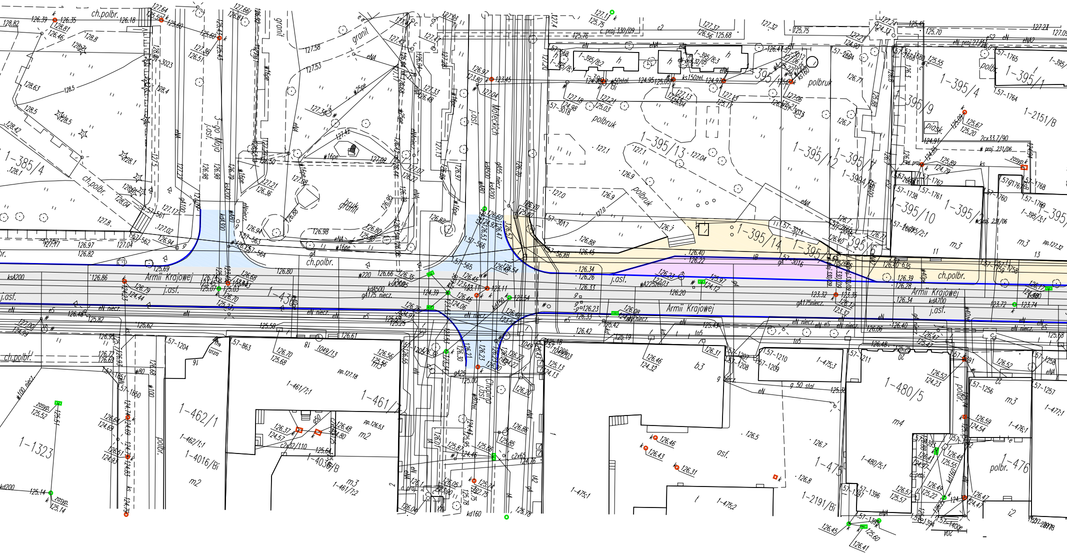
Armii Krajowej
Armii Krajowej
Armii Krajowej
j.asf.
3-go Maja
Małeckich
Chopina
ch.polbr.
polbruk
granit
bruk granit
piask.
polbr.
osf.
1-385/4
1-395/13
1-395/14
1-395/12
1-395/4
1-395/1
1-395/9
1-395/10
1-395/2
1-395/3:1
1-2151/B
1-43
1-462/1
1-461/1
1-461/7:1
1-4016/Bi
1-1323
1-480/5
1-480/5:1
1-476
1-476:1
1-475
1-475:1
1-475:2
1-475:3
1-2191/Bi
1-477:1
m2
m3
m4
b3

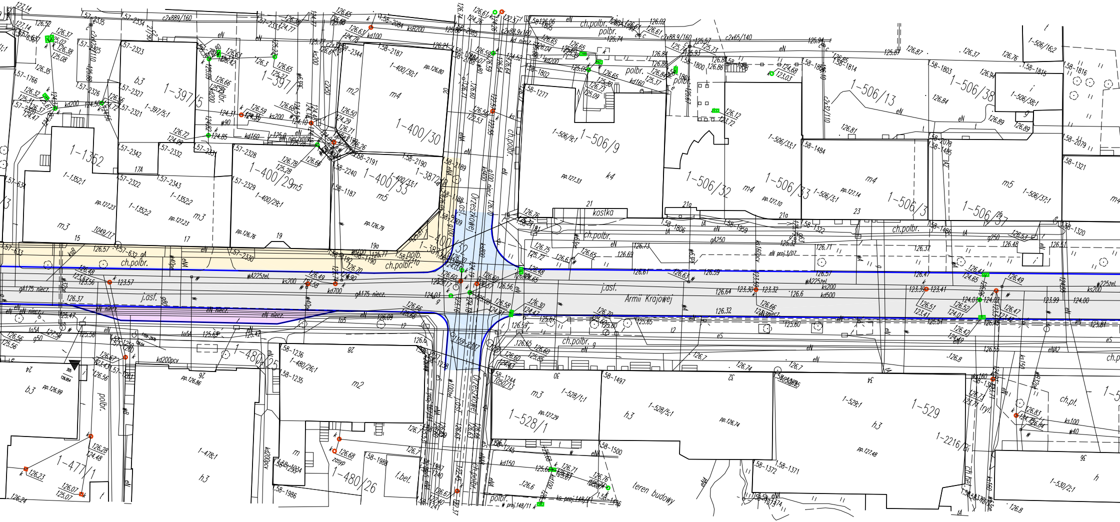
Armii Krajowej
Orzeszkowej
j.asf.
ch.polbr.
polbr.
kostka
teren budowy
1-397/5
1-397
1-1352
1-400/29
1-400/30
1-400/33
1-387
1-400/32
1-506/9
1-506/32
1-506/33
1-506/3
1-506/37
1-506/13
1-506/38
1-480/25
1-480/26
1-477/1
1-528/1
1-529
1-2216/8
1-530/2:1
1-478:1
1-528/5:1
1-529:1
b3
m2
m3
m4
m5
h3
k4
f.bet.
15
17
17A
19
19a
21
21a
23
25
26
28
30
32
34
36
ks200
kd200
kd500
kd700
gA175 niecz.
#A225zel.
eN niecz.
c2x889/160
c2x65/140
gA250
eN proj.3/07
zasyp
kd200pcv
kd150
ks proj.148/11

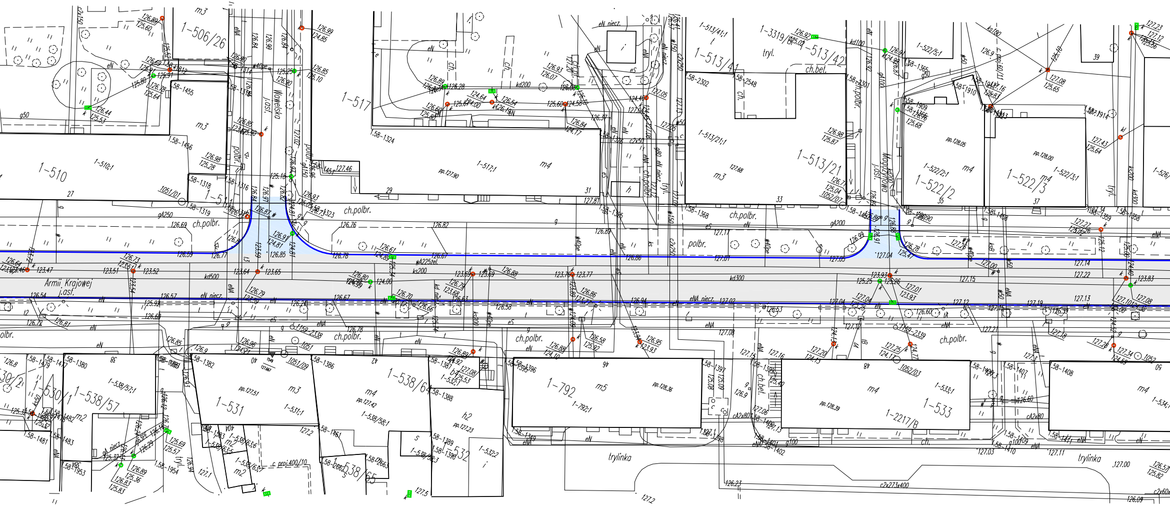
Armii Krajowej
j.asf.
Wawelska
j.asf.
Magazynowa
j.asf.
1-506/26
1-510
1-510/1
1-517
1-517/1
1-513/41
1-513/41/1
1-3319/8
1-513/42
1-513/21
1-513/21/1
1-522/2
1-522/2/1
1-522/3
1-522/3/1
1-522/5/1
1-526/
1-530/1
1-538/57
1-538/57/1
1-531
1-531/1
1-538/64
1-538/58/1
1-538/65
1-532
1-532/2
1-792
1-792/1
1-533
1-533/1
1-2217/B
1-534/
m3
m4
m5
m2
h2
ch.polbr.
ch.bet.
polbr.
tryl.
trylinka
kd500
kd300
ks200
gA250
gA200
eN
eNA
eS
c proj.400/10
c2x273x400
cA2x80
123.47
126.73
123.64
123.65
123.69
123.77
123.93
123.83
126.76
126.82
127.01
127.05
127.04
127.14
127.22

MAPA SYTUACYJNO-POGLĄDOWA
SKALA 1:500

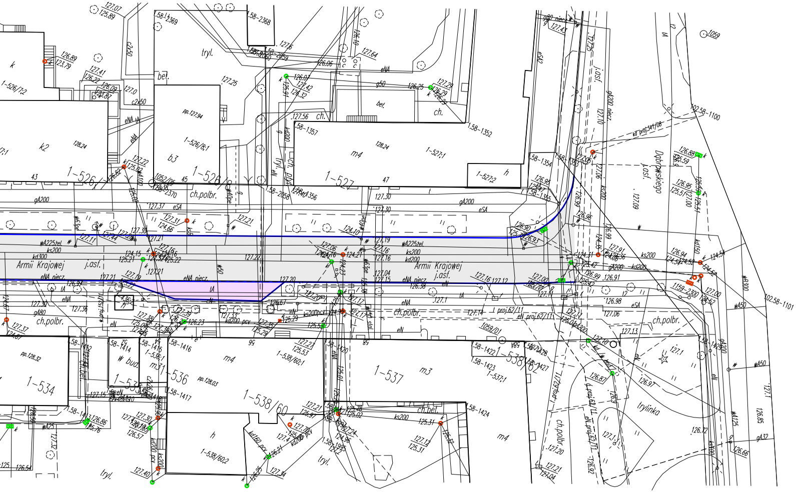
Armii Krajowej
j.asf.
Armii Krajowej
j.asf.
Dąbrowskiego
j.asf.
1-526/7
1-526/8
1-527
1-527/1
1-527/2
1-534
1-536
1-538/60
1-538/60/1
1-538/60/2
1-537
1-537/1
1-538/62
ch.polbr.
ch.bet.
tryl.
trylinka
m4
m3
k2
b3
h
ch.
bet.

LEGENDA

- — - nowy krawężnik kamienny 20x30 cm i 20x22 cm
- - - - - istniejący krawężnik kamienny do przestawienia
- — - obrzeże betonowe 6x20 cm
- ▨ - jezdnia główna o naw. bitumicznej
- 🟦 - jezdnie skrzyżowań z drogami bocznymi o naw. bitumicznej
- 🟪 - nawierzchnia zatok autobusowych z kostki kamiennej 9/11
- 🟨 - nawierzchnia chodnika z kostki betonowej ozdobnej
- ○ - istniejące studnie kanalizacji sanitarnej do regulacji
- ○ ▤ - istniejące studnie i wpusty kanalizacji deszczowej do regulacji

UWAGA: studnie do regulacji wyłącznie w nawierzchniach do wykonania